

CONHECENDO OS INCENTIVOS FISCAIS OU BENEFÍCIOS RURAIS

Os incentivos fiscais ou benefícios podem ser usados como instrumentos de políticas públicas. Importante saber que existem incentivos para pessoa física e para pessoa jurídica, bem como cooperativas e associações. Esses benefícios podem ser: incentivos tributários, acesso a crédito e/ou pagamento por serviços ambientais (PSA)



As linhas de crédito específicas são muito importantes para incentivar a sustentabilidade na produção rural. Vale a pena saber mais sobre os incentivos de produção rural sustentável no seu estado, mas vale também conhecer os processos de certificação, vamos lá?

[Clique aqui e saiba mais.](#)

OBJETIVOS DO PRS - CERRADO

Atuando em mais de 100 municípios brasileiros, distribuídos em 4 estados, o Projeto Rural Sustentável – Cerrado tem um grande desafio: mitigar as emissões de gases de efeito estufa (GEE) ao mesmo tempo em que busca aumentar a renda e a sustentabilidade de pequenos e médios produtores e produtoras rurais no bioma Cerrado.



Para mais informações sobre as atividades e ações do projeto, acesse o site:

www.ruralsustentavel.org

Execução:



Coordenação Científica



Apoio técnico



Realização:



MINISTÉRIO DA AGRICULTURA E PECUÁRIA



GERENCIAMENTO DE RISCOS NA PROPRIEDADE RURAL

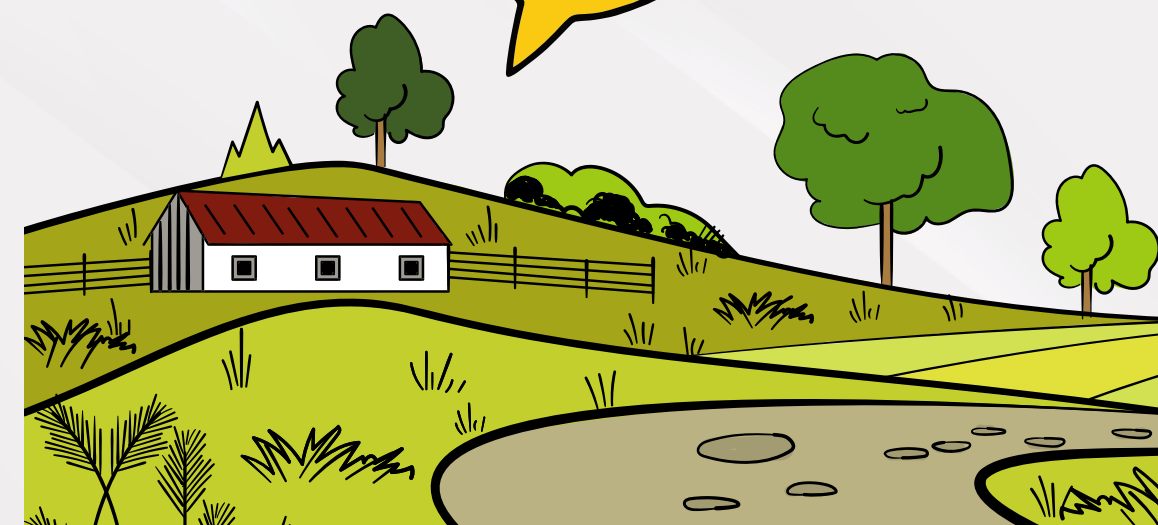

COMO GERENCIAR OS RISCOS PARA UMA MELHOR TOMADA DE DECISÃO NA PROPRIEDADE RURAL?

O setor agropecuário está exposto a diversos riscos. Para gerenciá-los é importante tentar identificar a quais riscos sua organização poderá estar exposta, para planejar possíveis estratégias de mitigação dos impactos e/ou enfrentamento da situação.



Riscos Naturais

Os riscos naturais estão associados com as questões climáticas e a desastres naturais, podendo comprometer toda uma produção rural

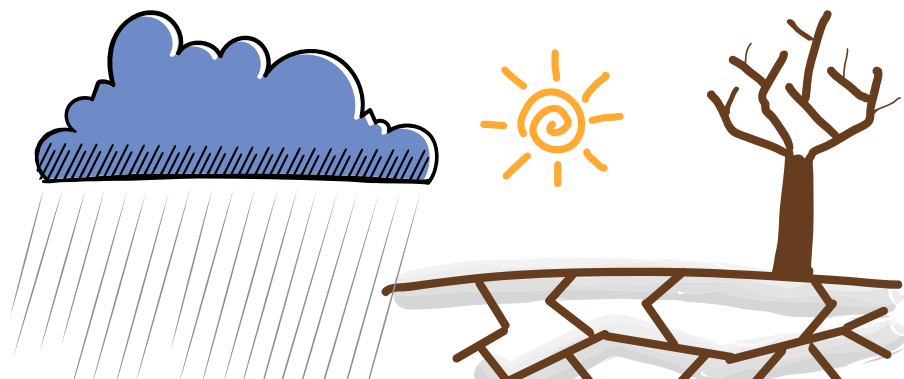

Riscos de Mercado

Se referem a variação de preço e ao relacionamento dos(as) produtores(as) com outros agentes da cadeia agroalimentar, por exemplo: fornecedores de insumos, processadores, distribuidores e clientes;

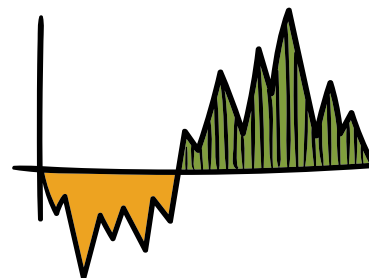

Riscos Financeiros

Estão relacionados às variações nas taxas de juros, taxas de câmbio, falta de liquidez e outras perdas financeiras.

É importante lembrar que, tanto os riscos de mercado quanto os riscos financeiros podem desestabilizar a rentabilidade de uma produção.



Riscos Institucionais

Os riscos institucionais se referem às mudanças na política agrícola do Estado Brasileiro que podem influenciar negativamente tanto na produção como nas decisões de mercado



PRINCIPAIS FERRAMENTAS DE GESTÃO DE RISCO

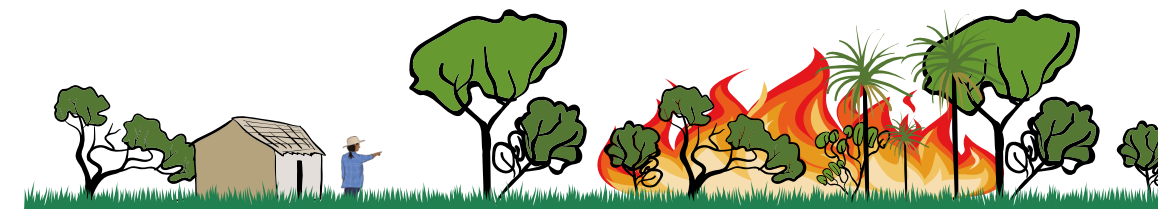

Prevenção ou Mitigação

Visa reduzir a probabilidade de ocorrência ou reduzir o impacto dos eventos, como o zoneamento de áreas próprias para cultivo de determinadas culturas.

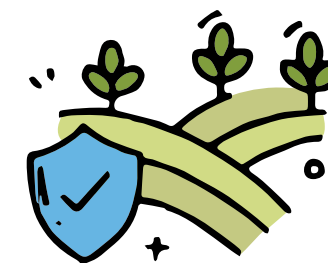

Transferência

O objetivo é distribuir o impacto econômico negativo entre um grupo de atores, como por exemplo, utilizando o seguro rural.

Enfrentamento ou Resposta

Tem como foco aliviar os efeitos negativos provocados pela ocorrência dos eventos, através de políticas públicas.

